

MetaTrader4

PC

FE MT4 电脑版使用指南

目 录

- 如何下载安装 FE MT4 交易平台
- 如何在 FE MT4 交易平台申请模拟账户
- 如何登录 FE MT4 交易平台
- FE MT4 交易平台主要功能与操作
 - ★ 修改密码
 - ★ 功能按钮介绍
 - ★ 图表设置
 - ★ 即时成交
 - ★ 挂单交易
 - ★ 如何设置止盈止损
 - ★ 如何修改或删除挂单
 - ★ 如何平仓
 - ★ 如何查询做单的历史记录
 - ★ 如何添加和删除技术指标

如何下載安裝 FE MT4 交易平台

点击登录我们公司官网：<https://www.fepm62.com/>，点击“软件下载”中下拉列表“mt4 软件下载”；如图，点击“电脑版下载”；再进行解压根据提示步骤进行安装。

開戶指南

軟件下載

風險管理

平臺下載

用戶管理中心

報表登錄

第一步

MetaTrader4平臺

簡稱MT4是一款非常優秀便捷的在線交易系統軟件，集行情圖表、技術分析、下單交易三大功能於一身；不論市價交易還是掛單交易，都能同時設止盈止損，確保最大利益。

App Store

Android

Windows

第二步

如何下载安装 FE MT4 交易平台

第三步

第四步

如何下载安装 FE MT4 交易平台

On the left side, there is a "市场报价" (Market Quotes) window showing the following data:

交易品种	卖价	买价
XAU	3335...	3335...
XAG	37.34	37.38

Below the quotes is a "导航" (Navigation) menu with options: FE MT4, 账户 (Account), 技术指标 (Technical Indicators), EA交易 (EA Trading), and 脚本 (Scripts). At the bottom, there is a "常用" (Common) menu with "收藏夹" (Favorites).

The bottom of the interface features a "名称" (Name) and "描述" (Description) table:

名称	描述
RRS Impulse	该 EA 使用相对强弱指数 (RSI) 指标、随机震荡指标和布林线指标进行剥头皮操作, 以识别趋势或反趋势机会。作为一款多货币对 EA, 它可以扫描多个货币对以获取信号。该...
ZigZag Fibo	原始 ZigZag MT4, 增加了自动斐波那契功能
Adjustable Moving Average EA	该智能交易系统根据两条可调移动平均线的交叉情况开启交易。您可以完全自定义周期、类型 (如 EMA、SMA) 和方向 (只做多、只做空或两者兼而有之)。它包括可选的止...
MetaCOT 2 CFTC 工具箱 (一套指标) ...	MetaCOT 2 CFTC ToolBox 指标是一套 MetaCOT 2 指标, 可访问 CFTC 报告中的数据。MetaCOT 2 支持 COT、分类 COT、TFF 和 CIT 报告, 允许您直接在 MetaTrade...

At the very bottom, there is a navigation bar with links: 交易 | 展示 | 账户历史 | 新闻 | 警报 | 邮箱 13 | 市场 | 文章 7 | 代码库 | EA | 日志 |

如何在 FE MT4 交易平台申請模擬帳戶

☆ 方法一

安装后点击

“FE MT4” ，

点击平台左上
角的“文
件” —开新模
拟账 户。

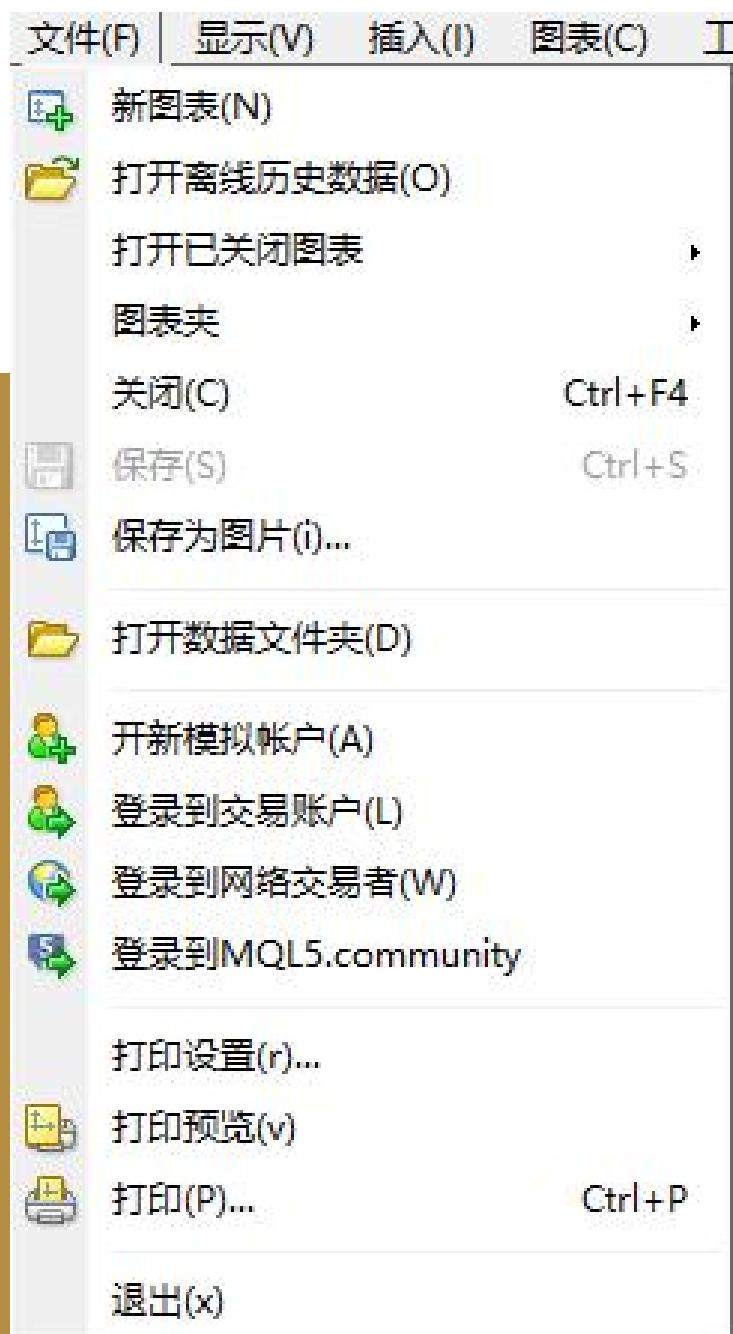

如何在 FE MT4 交易平台申請模擬帳戶

★ 方法二

右击导航中的“账户”一开新模拟账户。

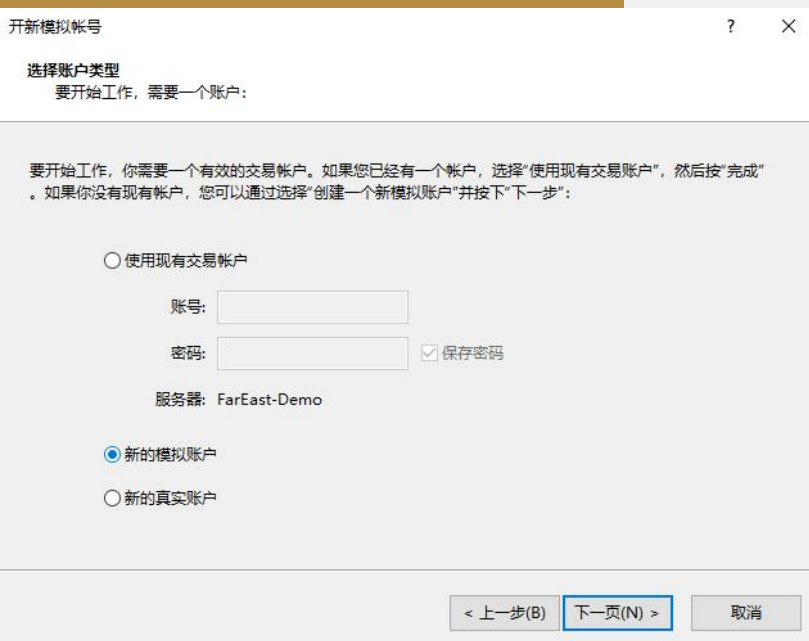
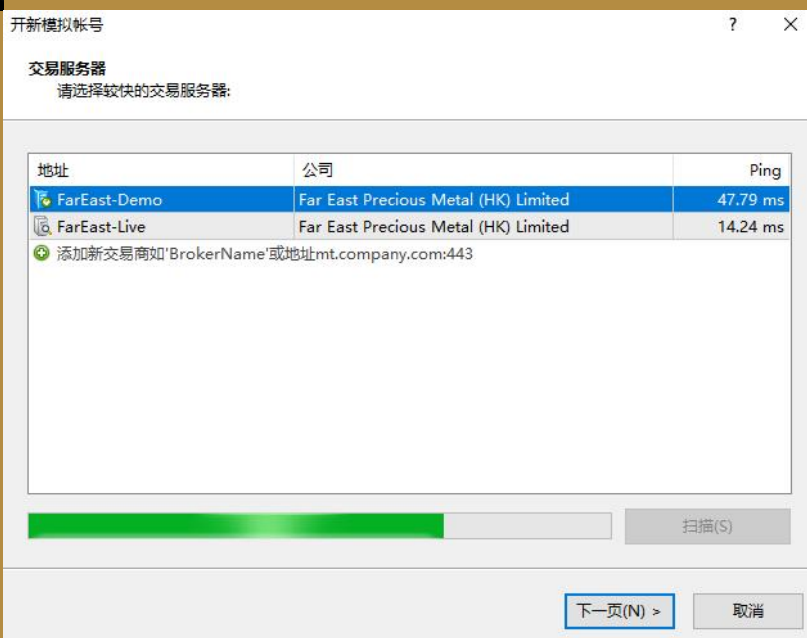

如何在 FE MT4 交易平台申請模擬帳戶

按照步驟提示操作，填寫完全部信息，提交后就可以直接登錄模擬帳戶。
注：主密码为 交易密码，投资人密码为只读密码，不可进行交易。

开新模拟帐号

个人资料

请用英文填写下列所有字段以开设新模拟帐户:

名称:

电邮:

电话:

账户类型:

存款额: USD

交易倍数:

我同意订阅你们的新闻简报

< 上一步(B) 下一页(N) > 取消

开新模拟帐号

注册

请等待片刻

名称:

帐户类型: demoLondonGOLD (1:100)

存款额: 25000

服务器: FarEast-Demo

账号:

主密码:

投资人密码: (只读密码)

请在安全的地方保存好自己的用户名和密码。

< 上一步(B) 完成 取消

如何登录 FE MT4 交易平台

☆ 方法一

点击“文件”，如图，点击“登陆到交易账户”，请注意，“FarEast-Demo”用于模拟账户登录，“FarEast-Live”用于真实账户登录。

FE MT4

授权通过交易账户

账号: [Redacted] 87

密码: [Redacted]

服务器: FarEast-Demo

保存帐户信息

登录

取消

如何登录 FE MT4 交易平台

★ 方法二

如图，点击平台左边中间处的导航栏“账户”，对应有模拟 demo, 真实 live；双击需要登录的账户，就会出现上面的登录对话框。

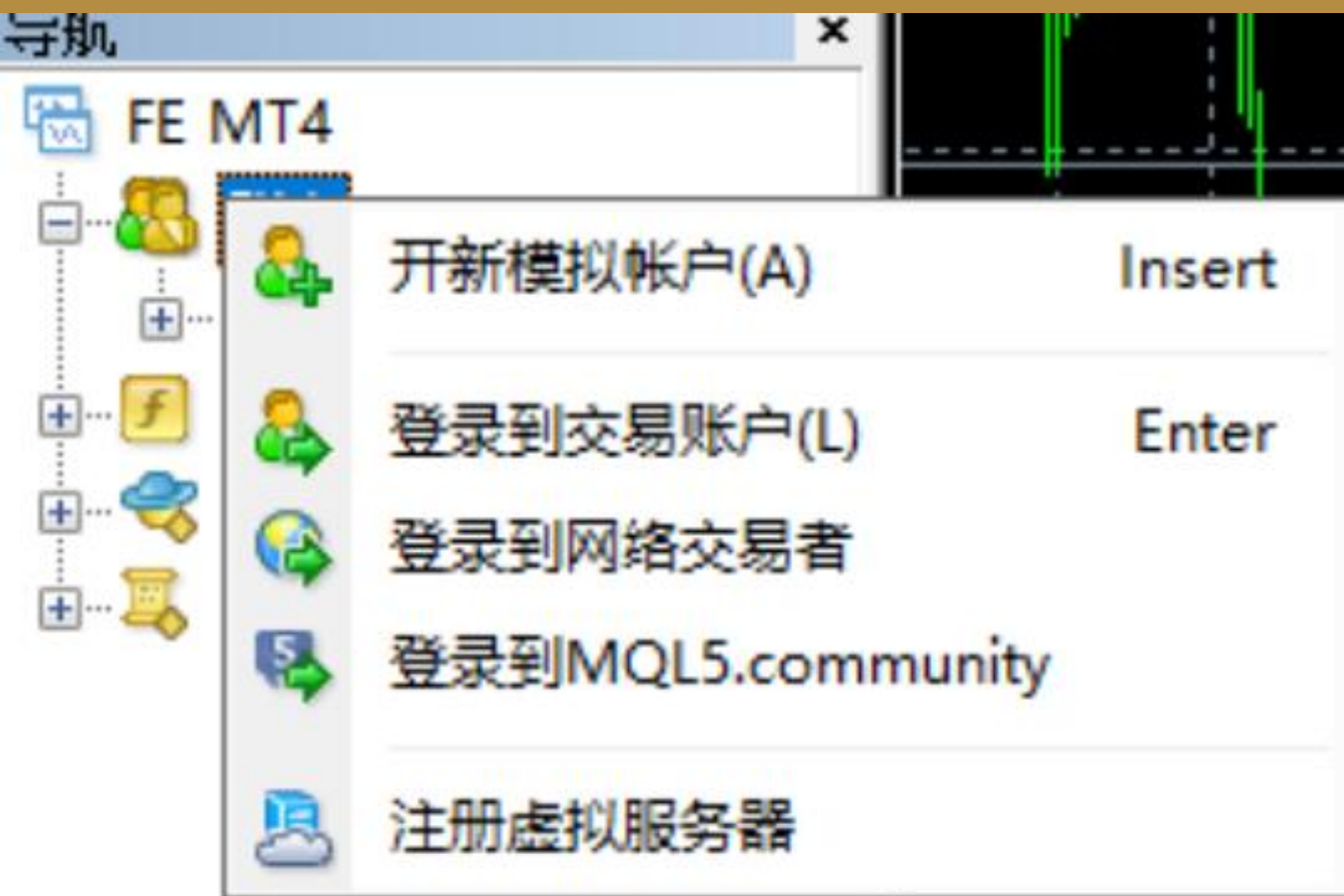

注：在登录时，注意留意右下角的信号提示，若显示“账户无效”，即是服务器不正确或者是密码不正确，请注意登录时密码输入和服务器选择。

FE MT4 交易平台主要功能与操作

★ 修改密码

点击菜单栏“工具”——选项，如图，按照提示操作，请注意必须要登录上账户才能进行 修改。

注意修改的是“主密码”，点击“ok”后，会返回到前一步，确认后重新用新的密码登录账户即可。

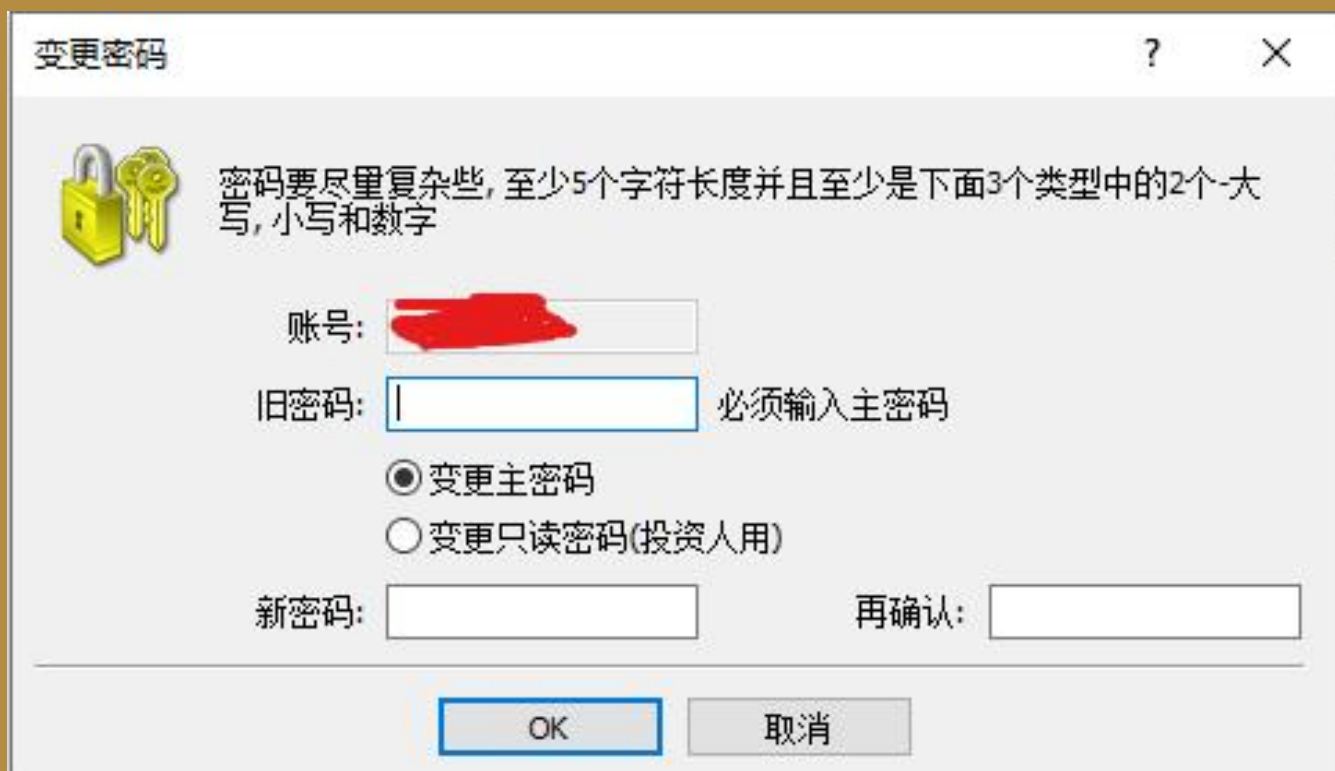

FE MT4 交易平台主要功能与操作

★ 功能按钮介绍：

A. 菜单栏

- “文件”作用是记录打开或者关闭的图标窗口、交易账号的登入、图表窗口的打印等，热键操作为”Alter+F”。
- “显示”是显示各种语言设置、工具栏、状态栏、图表工具栏及交易品种、市场报价、数据窗口，导航器、终端及智能 EA 交易等，热键为“Alter+V”。
- “插入”是插入各种技术指标及趋势线、直线、通道线，图形及文字等，热键为“Alter+I”。
- “图表”是显示各种折线、蜡烛图，柱状图以及时间周期、成交量，图表放大缩小及图表背景颜色设置等，热键为“Alter+C”。
- “工具”主要作用是调出“新订单”下单界面及修改交易密码（在选项一栏里）热键为”Alter+T”。
- “窗口”是各个交易品种各个时间周期的图标窗口的排列设置，可以选择平铺、层叠，也可以选择多个窗口同时显示，热键为“Alte+W”。
- “帮助”是为帮助信息栏，客户可以访问“MQL4”网站及浏览相关技术指标和博客的连接，热键为“Alte+H”。

FE MT4 交易平台主要功能与操作

B. 工具栏

包括交易品种，图表夹，报价，数据窗口及新订单几种图表按钮及放大、缩小按钮和时间周期按钮，技术指标列表等。

为交易品种点击下拉三角按钮可以显示平台所有的交易品种。

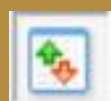

为显示标价窗口双击隐藏。

为导航器按钮，单击显示，双击隐藏。

为终端按钮，单击显示，双击隐藏。

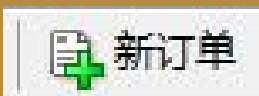

点击出现订单界面。

图表窗口几种图形的快速切换按钮，第一个是柱状图按钮第二个是蜡烛图按钮第三个是折线图按钮。

图表放大、缩小按钮，点击相应放大缩小图表窗口，

图表排列按钮，

技术指标选取按钮，点击下拉三角按钮选择相应的技术指标，

时间周期按钮，点击下拉三角选择相应时间周期

FE MT4 交易平台主要功能与操作

C. 划线工具及时间周期图标栏

光标,

十字光标,

画垂直线,

画水平线,

画趋势线,

等距通道线,

斐波那契回调线;

时间周期图表, 按钮: M1 是一分钟图, M5 是 5 分钟图, M30 是 30 分钟

图, H1 是一小时图, H4 是 4 小时图, D1 是日线图, W1 是周线图, MN

是月线图。

FE MT4 交易平台主要功能与操作

★ 图表设置

图表分为折线图，阴阳蜡烛图，柱状图；可以直接在工具栏上切换，如图：

一般看盘图表设置为阴阳蜡烛图，红升绿降，切换为蜡烛图，再点击扩大的工具，设置为适合的大小；再点击右键“属性”设置为如图颜色确认即可。如图操作：

属性XAU,H1

颜色 常用

颜色风格:

背景:

前景:

网格:

阳柱:

阴柱:

阳烛:

阴烛:

折线图:

成交量:

买价线:

止损价格:

确定 取消 重设

FE MT4 交易平台主要功能与操作

★ 即时成交

方法一： 双击左上角交易品种，XAU（伦敦金），XAG（伦敦银）

交易品种	卖价	买价
↓ XAU	3341.90	3342.40
↑ XAG	37.45	37.49

方法二： 点击工具栏上的“新订单”

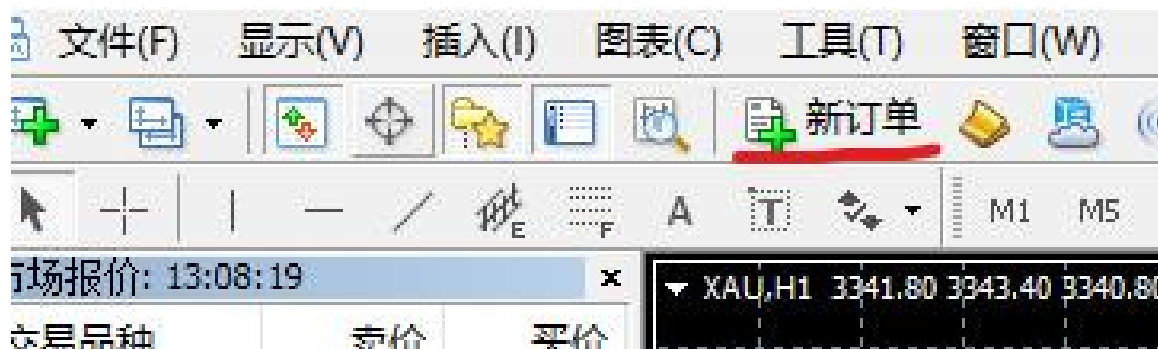

按照市价即时成交时，也可同时设置止盈止损，设置建仓手数（可选最小单笔 0.1 至最大单笔 10 手），交易品种，根据行情进行建多单或者是空单。

FE MT4 交易平台主要功能与操作

★ 挂单交易

交易类型分为即时成交、挂单交易、修改订单。在建立新单的显示框中，选择交易类型为“挂单交易”，可以同时设置止盈止损，伦敦金挂单价必须离开市价至少 250 点差，即为 2.5 美元，伦敦银是至少 20 点差，即为 0.2 美元。如图操作：

注：截止日期，若是当天就是到当天结算时间有效，若无日期选择就是默认当周有效。

- 交易品种: XAU, Gold
- 手数: 1.00
- 止损价: 0.00
- 获利价: 0.00
- 注释: (empty)
- 交易类型: 挂单交易
- 挂单交易: Buy Limit
- 类型: Buy Limit
- 价格: 0.00
- 下单按钮: 下单
- 截至日期: 2025.07.11 16:05

A note at the bottom of the dialog box states: 挂单价必须远离市价至少 250 点.

挂单分为以下 4 类：

买入止损 (Buy stop)：相对目前现价而言，高于现价的挂单买进操作指令。

买入限价 (Buy limit)：相对目前现价而言，低于现价的挂单买进操作指令。

卖出止损 (Sell stop)：相对目前现价而言，低于现价的挂单卖出操作指令。

卖出限价 (Sell limit)：相对目前现价而言，高于现价的挂单卖出操作指令。

注：红色字体的挂单类型系统不支持。

FE MT4 交易平台主要功能与操作

★ 如何设置止盈止损

平台下方的“终端”栏，常用的有：交易、账户历史、邮件。切换到“交易”一栏，可以查看到账户的资金状况、做单状况。对即时单设置止盈止损。双击即时成交的单子中的“止损获利”，或者选中需要设置的单子右击“修改或删除订单”，如图操作：

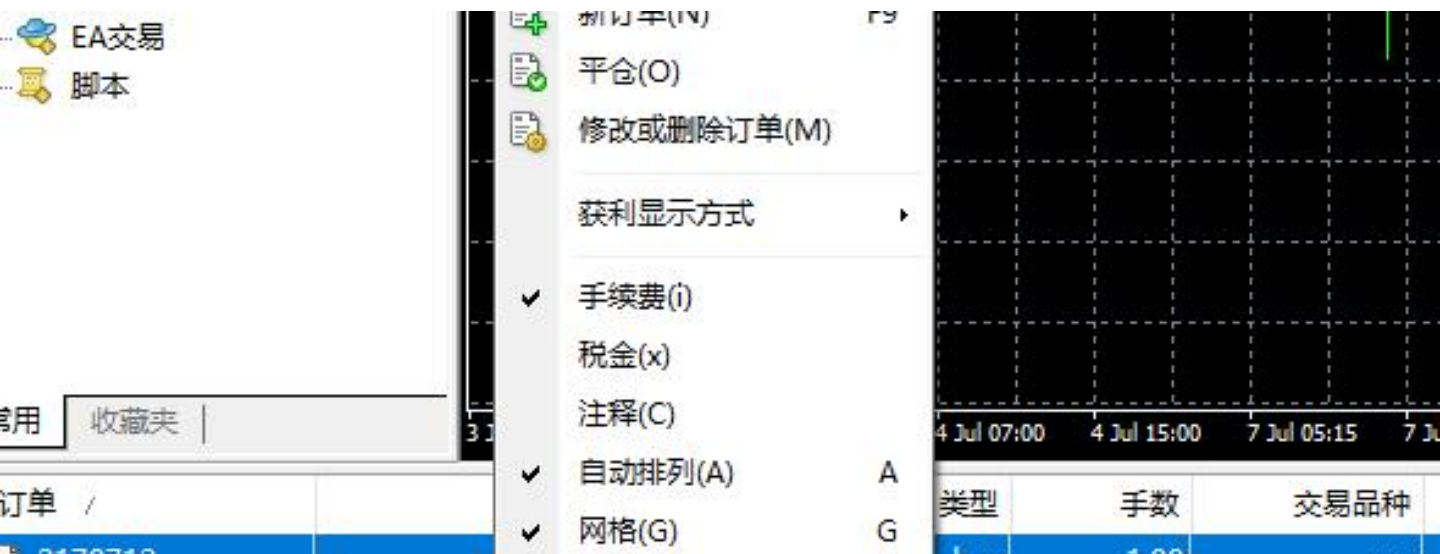

订单 #2170712 buy 1.00 XAU 于价格: 3342.70 止损: 0.00 获利: 0.00

交易品种: XAU, Gold
手数: 1.00
止损价: 0.00 获利价: 0.00
注释:
交易类型: 市价成交

市价成交

3342.30 / 3342.80

于市价卖 于市价买

平仓 #2170712 buy 1.00 XAU 于市价

注意：市价交易模式下的实际成交价格，可能会和请求价格有一定差异！

FE MT4 交易平台主要功能与操作

★ 如何修改或删除挂单

双击之前设置的挂单，或者选中之前设置的挂单右击“修改或删除订单”，

可以进行修改设置的价格、时间和删除挂单。如图操作：

订单 #2170714 buy limit 1.00 XAU 于价格: 3340.00 止损: 0.00 获利: 0.00

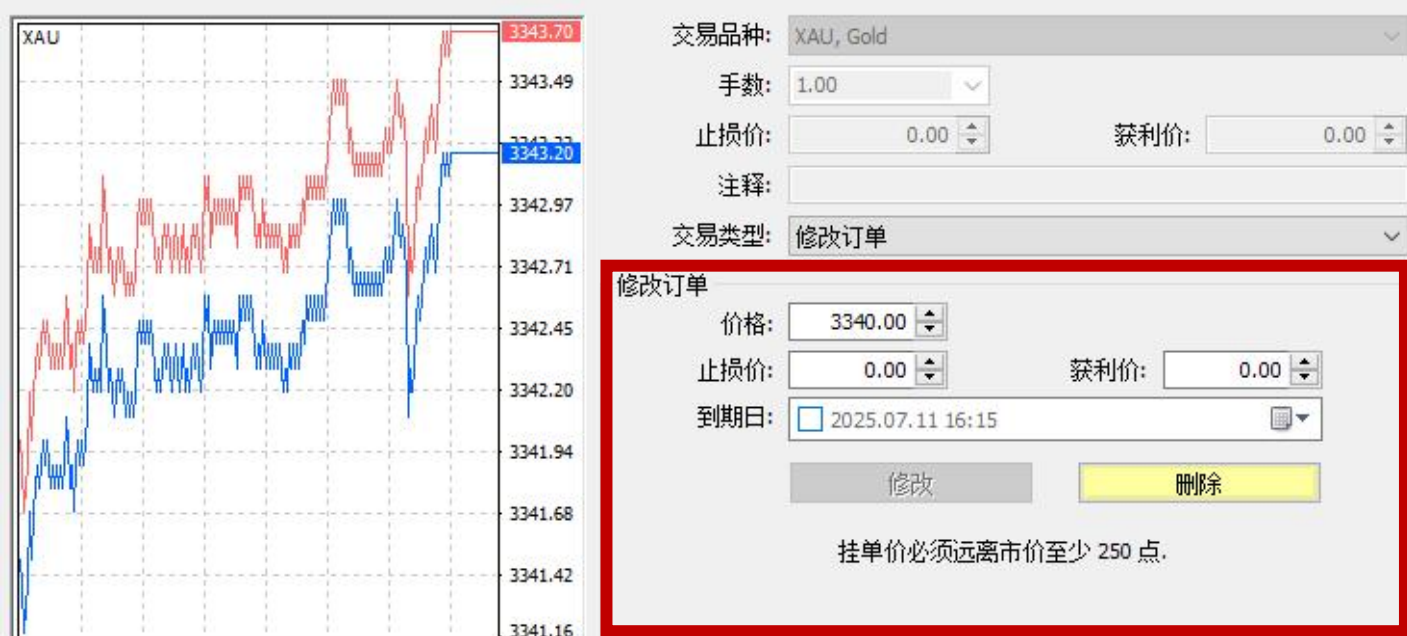

- 交易品种: XAU, Gold
- 手数: 1.00
- 止损价: 0.00
- 获利价: 0.00
- 注释: (empty)
- 交易类型: 修改订单
- 修改订单 (title)
- 价格: 3340.00
- 止损价: 0.00
- 获利价: 0.00
- 到期日: 2025.07.11 16:15
- 修改 (button)
- 删除 (button)
- 挂单价必须远离市价至少 250 点.

FE MT4 交易平台主要功能与操作

★ 如何平仓

在终端交易里面显示的订单中选择所需平仓的交易单，双击该交易单出现平仓指令 点击平仓，或者点击订单鼠标右击点平仓，另或直接点击订单后面的“×”平仓后的单子在账户历史里面显示。如图操作：

- Top Section:** A context menu is open over an order, with the '平仓(O)' (Close) option highlighted in red. Other options include '修改或删除订单(M)', '获利显示方式', '手续费(I)', '税金(x)', and '注释(C)'. The background shows a candlestick chart for XAU with a price of 3343.30.
- Bottom Left Section:** A candlestick chart for XAU (Gold) showing price fluctuations. The current price is 3343.30, and the stop loss is set at 3343.80.
- Bottom Right Section:** The '市价成交' (Market Execution) dialog box is displayed. It shows the trade details: '交易品种: XAU, Gold', '手数: 1.00', '止损价: 0.00', and '获利价: 0.00'. The execution price is shown as 3343.30 / 3343.80. There are buttons for '于市价卖' (Market Sell) and '于市价买' (Market Buy). A yellow bar at the bottom of the dialog reads '平仓 #2170712 buy 1.00 XAU于市价' (Close #2170712 buy 1.00 XAU at market price). A note below states: '注意: 市价交易模式下的实际成交价格, 可能会和请求价格有一定差异!' (Note: The actual execution price in market mode may differ from the requested price!).

注: MT4 平台有效比例达到 20%时, 系统会强制平仓, (當保證金不足 20%時, 系統會先把客戶帳戶 持倉虧損最多的那一張單子平掉, 以保障客戶的帳戶利益) mt4 模拟账号止盈止损是离市价 3 个点。真实账号是离市价 2.5 个点。伦敦银都是接受距离市价 20 美仙 =0.02 美元。

FE MT4 交易平台主要功能与操作

★ 如何查询做单的历史记录

切换到“账户历史”一栏，或者点击右键，可以设置为所需要的时段。

如图操作：

FE MT4 交易平台主要功能与操作

★ 如何添加和删除技术指标

1. 如何添加指标：

点击菜单栏的“插入”，选中需要的指标。“技术指标”是涵盖各种趋势指标、震荡指标、成交量指标、威廉指标及自定义指标，需要哪种指标可以调取，MT4 软件支持多种指标叠加，可以随意调整主副图表窗口大小及副图表窗口个数。

划线操作：可以画直线，水平线、趋势线，角度线、通道线、回调线及图形。客户可以

在划线工具及时间周期图标栏或者“插入”菜单栏选择相应的图形图线在主图表窗口 K 线上画取，取消划线只要双击图线后出现三个小点后再按“Delete”键即可。

（注意：若要想画取的点位更精确可以选取线条后在已经生成的 K 线区域内选择某个 K 线按住“Ctrl”键同时点击 K 线高低点后松开鼠标后即可）这里以移动平均线举例，如图设置需要的参数。

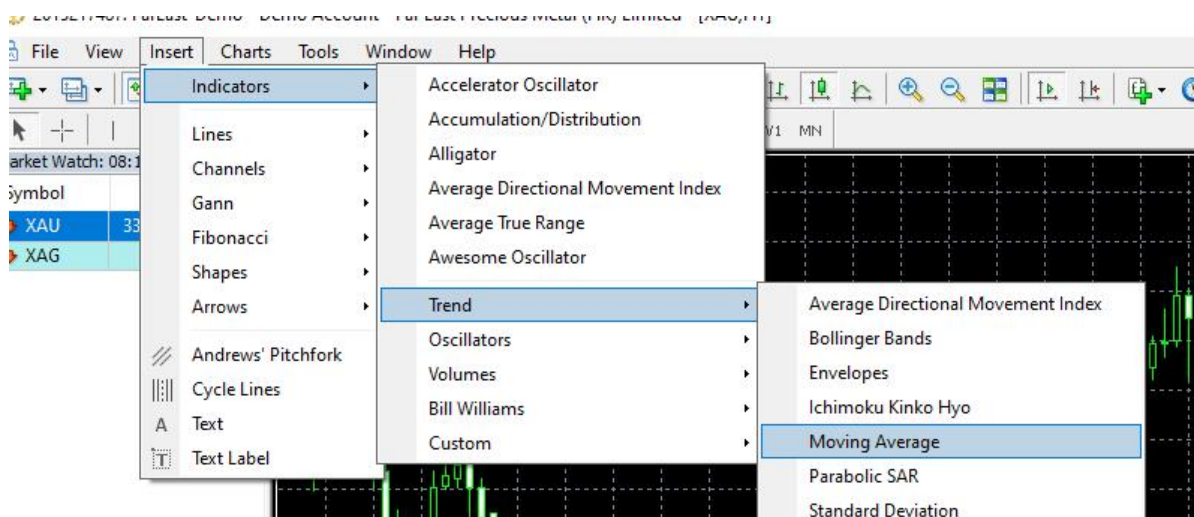

Moving Average

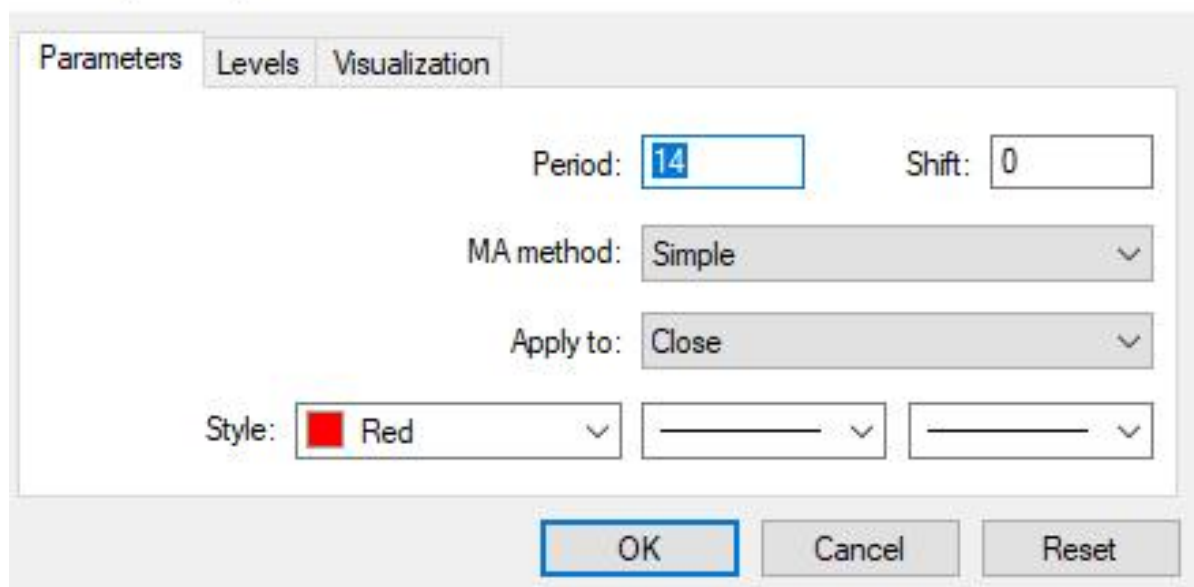

FE MT4 交易平台主要功能与操作

★ 如何添加和删除技术指标

2. 如何删除技术指标：

鼠标选择好需要删除的技术指标，点击右键“删除技术指标”。

